

**STUDIO TECNICO ARCH. PIER LUIGI ORLANDI**

Via Sopra Castello 1/A - 40061 Minerbio (BO) - Tel./Fax 051-0473655  
 pierluigiordani52@gmail.com PEC: arch.orlandipierluigi@legalmail.it

**COMUNE DI MOLINELLA (BO)**

S.C.I.A. PER RISTRUTTURAZIONE INTEGRALE  
 DI FABBRICATI SITI IN VIA PROVINCIALE SUPERIORE

- EDIFICIO 1 - CATASTO FOGLIO 75 MAPPALE 150 SUB 2 - 4
- EDIFICIO 2 - CATASTO FOGLIO 75 MAPPALE 106
- EDIFICIO 3 - CATASTO FOGLIO 75 MAPPALE 125 SUB 1- 2 - 3

COMMITTENTE:

PROGETTISTA:

DIRETTORE LAVORI:

OGGETTO TAVOLA:

**EDIFICIO 1**

PROGETTO:

- Pianta Piano Terra
- Pianta Piano Primo
- Pianta Piano Copertura

ELABORATO NUMERO:

**6**

SCALA: 1:100

DATA: 09/07/2020

REVISIONE: -

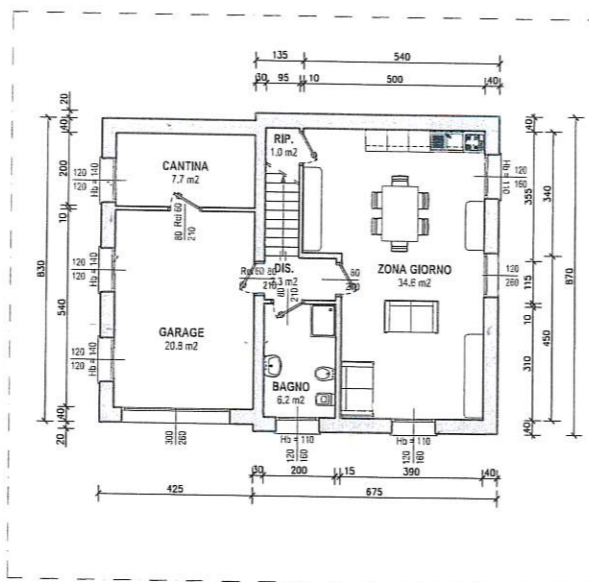

PROGETTO  
PIANTA PIANO TERRA

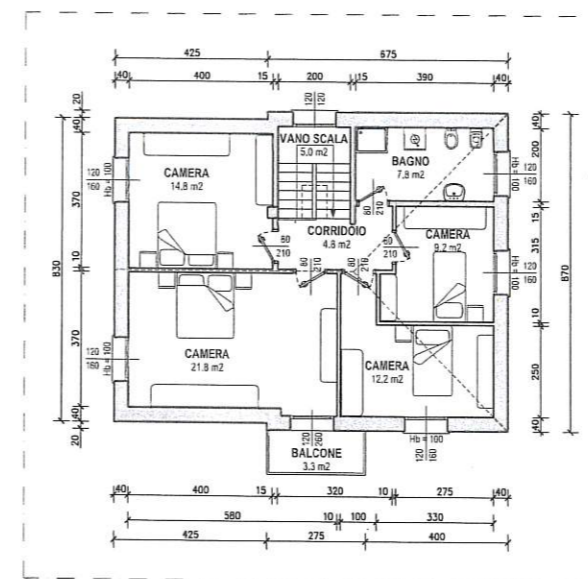

PROGETTO  
PIANTA PIANO PRIMO

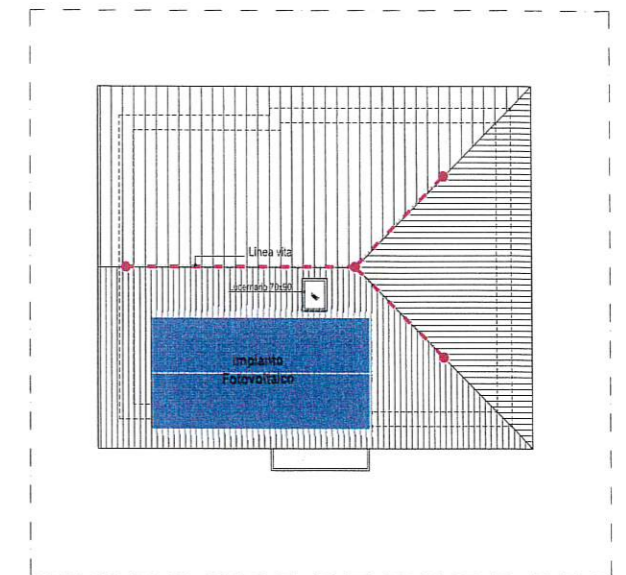

PROGETTO  
PIANTA PIANO COPERTURA