

STUDIO TECNICO ARCH. PIER LUIGI ORLANDI

Via Sopra Castello 1/A - 40061 Minerbio (BO) - Tel./Fax 051-0473655
pierluigiorlandi52@gmail.com PEC: arch.orlandipierluigi@legalmail.it

COMUNE DI MOLINELLA (BO)

S.C.I.A. PER RISTRUTTURAZIONE INTEGRALE
DI FABBRICATI SITI IN VIA PROVINCIALE SUPERIORE

EDIFICIO 1 - CATASTO FOGLIO 75 MAPPALE 150 SUB 2 - 4

EDIFICIO 2 - CATASTO FOGLIO 75 MAPPALE 106

→ **EDIFICIO 3 - CATASTO FOGLIO 75 MAPPALE 125 SUB 1-2-3**

COMMITTENTE:

PROGETTISTA:

DIRETTORE LAVORI:

OGGETTO TAVOLA:

EDIFICIO 3

PROGETTO:

- PIANTA PIANO TERRA
- PIANTA PIANO PRIMO
- PIANTA PIANO COPERTURA

ELABORATO NUMERO:

6

SCALA: 1:100

DATA: 09/07/2020

REVISIONE: -

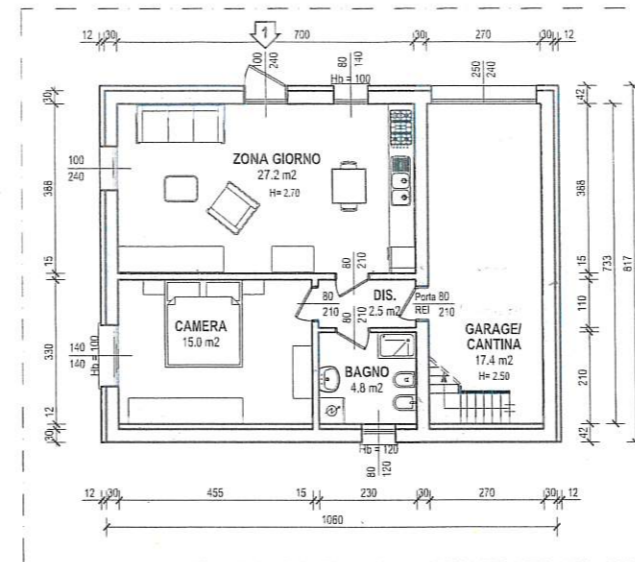

PROGETTO
PIANTA PIANO TERRA

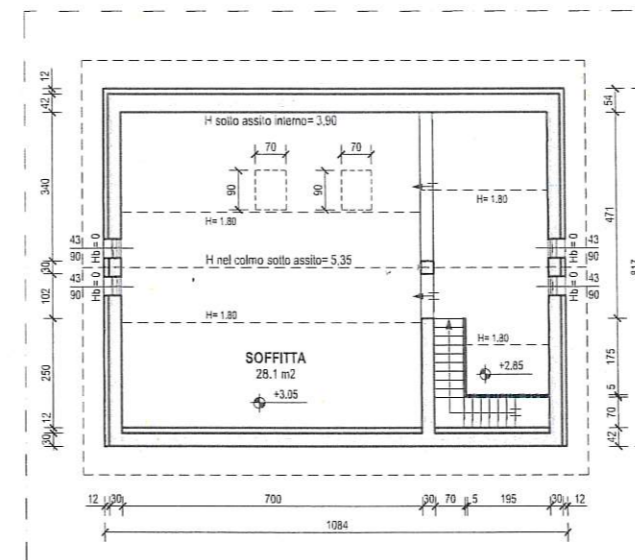

PROGETTO
PIANTA PIANO PRIMO

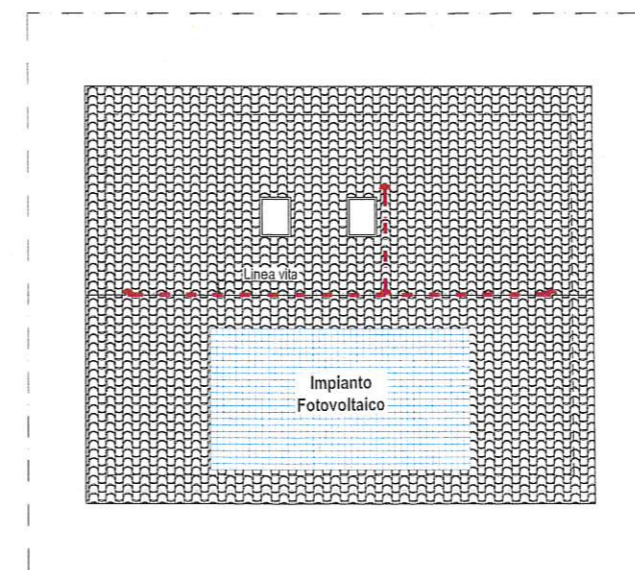

PROGETTO
PIANTA PIANO COPERTURA