

STUDIO TECNICO ARCH. PIER LUIGI ORLANDI

Via Sopra Castello 1/A - 40061 Minerbio (BO) - Tel. 335.6312748
 pierluigi.orlandi52@gmail.com PEC: arch.orlandipierluigi@legalmail.it

COMUNE DI MOLINELLA (BO)

P.D.C. PER LA REALIZZAZIONE DI FABBRICATO RESIDENZIALE
 COMPOSTO DA 3 UNITA' IMMOBILIARI
 IN VIA PROVINCIALE SUPERIORE
 CATASTO FOGLIO 75 MAPPALI 107 - 150

COMMITTENTE:

PROGETTISTA:

DIRETTORE LAVORI:

OGGETTO TAVOLA:

PROGETTO:
 PIANTE

ELABORATO NUMERO:

3

SCALA: 1:100

DATA: 12/09/2022

REVISIONE: -

**PROGETTO
 PIANTE PIANO TERRA**

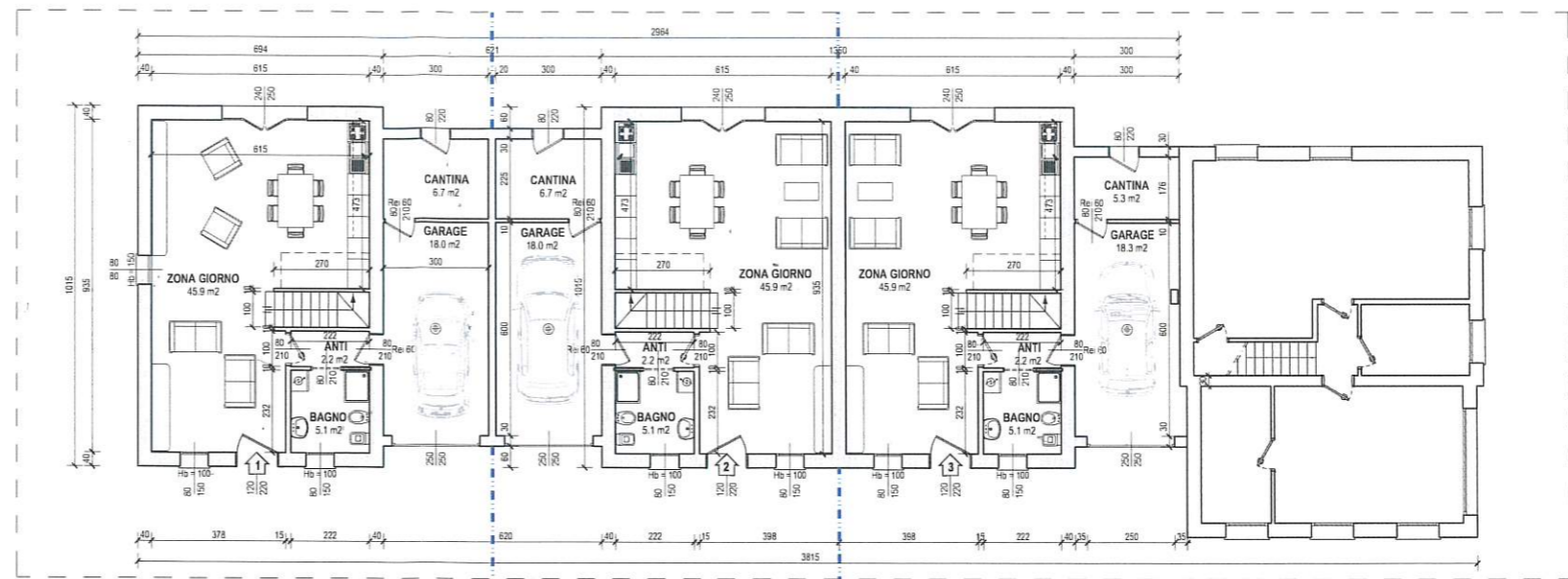

EDIFICIO NON OGGETTO DI INTERVENTO

**PROGETTO
 PIANTE PIANO PRIMO**

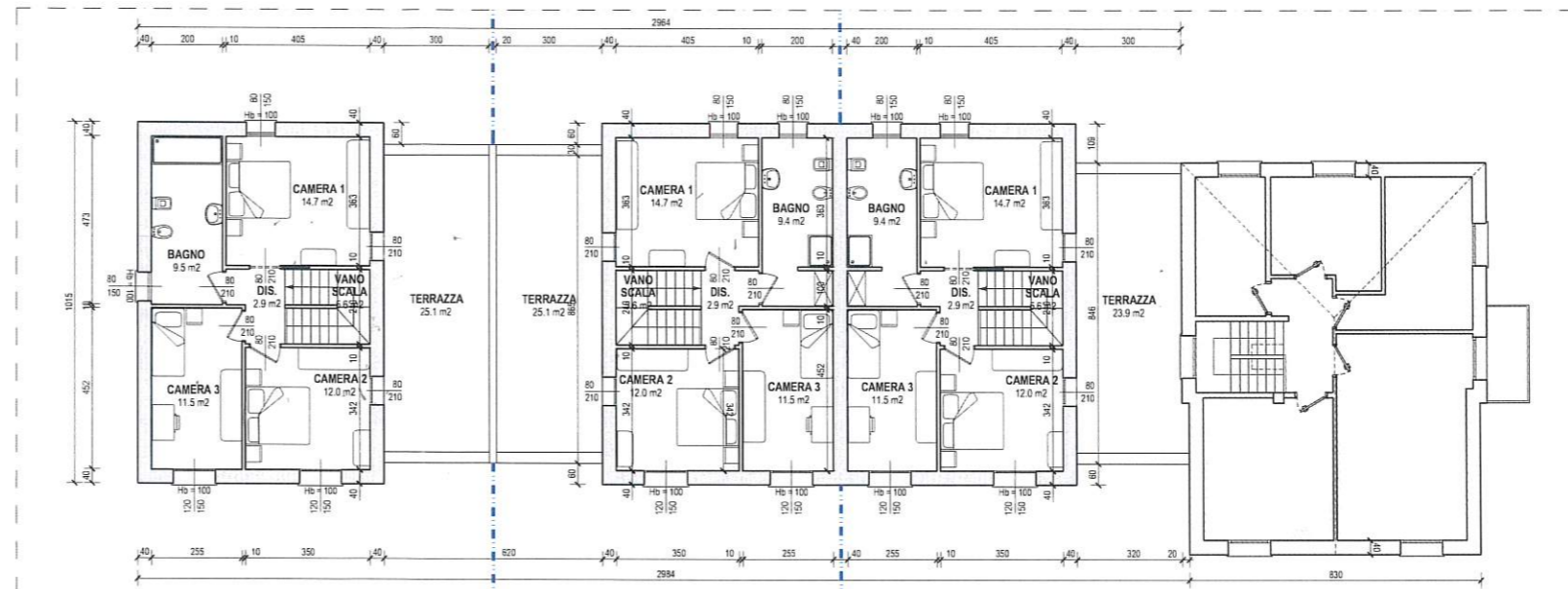

EDIFICIO NON OGGETTO DI INTERVENTO

**PROGETTO
 PIANTE PIANO COPERTURA**

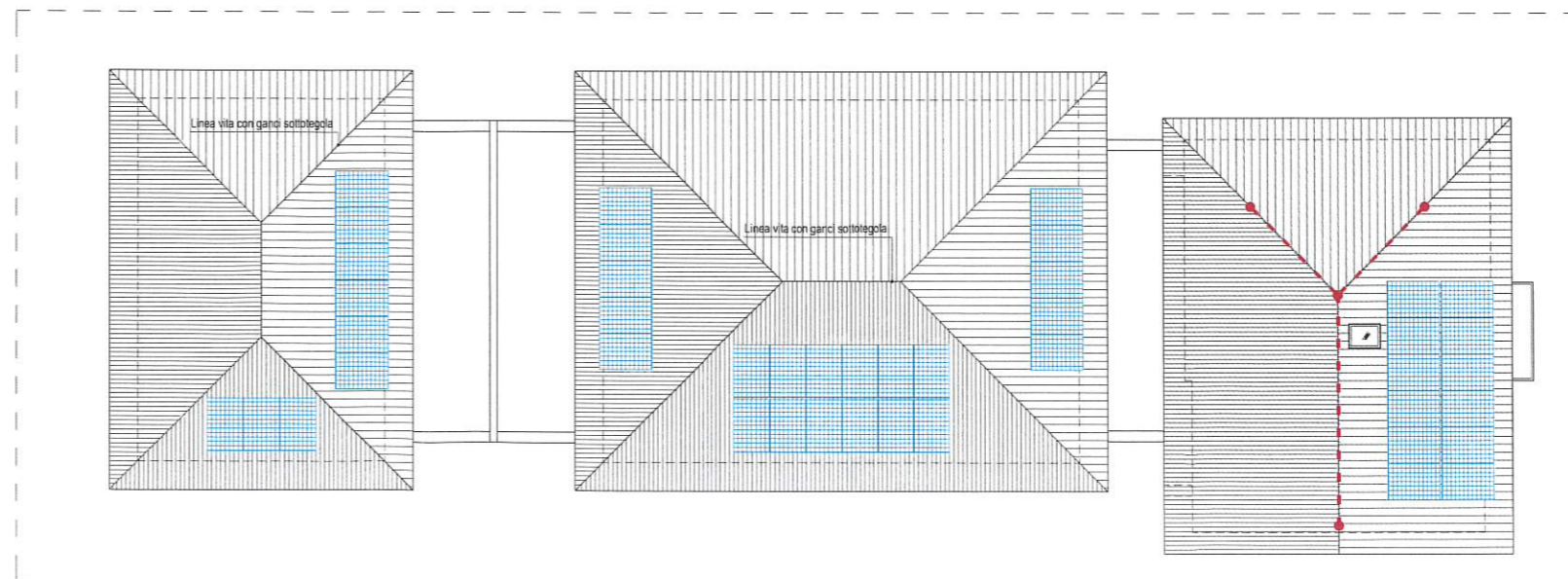

EDIFICIO NON OGGETTO DI INTERVENTO