



MINISTERO DELLE FINANZE  
DIREZIONE GENERALE DEL CATASTO E DEI SERVIZI TECNICI  
**NUOVO CATASTO EDILIZIO URBANO**

(R. DECRETO-LEGGE 13 APRILE 1930, N. 682)

Planimetria dell'immobile situato nel Comune di ARGENTRA

Via S.M. CODIFICATA

Ditta GOMBI MARIO (n. MOLINELLA il 28-9-1935) e BENTIVOGLIO GIULIANA

Allegata alla dichiarazione presentata all'Ufficio Tecnico Erariale di FERRARA

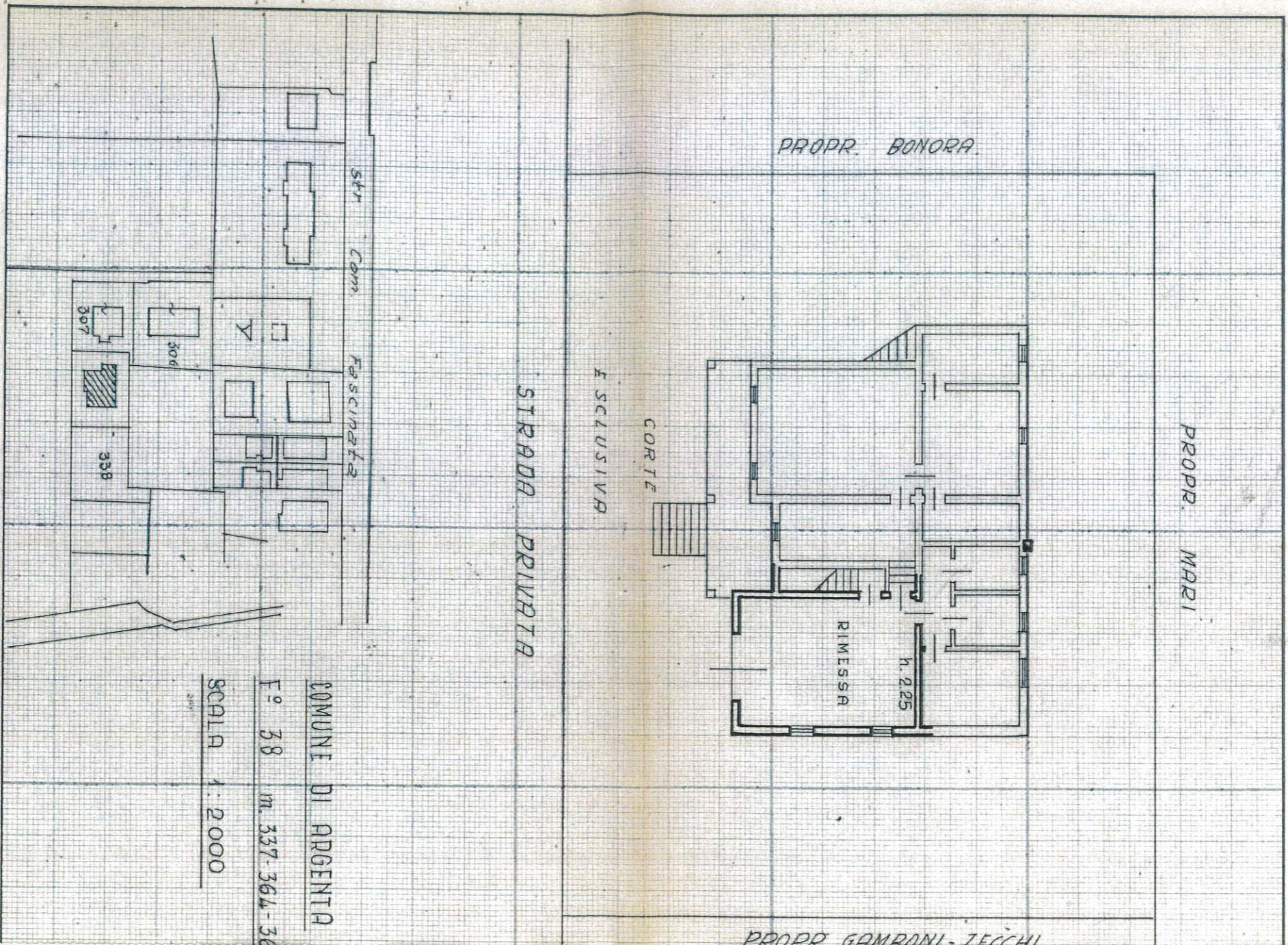

SPAZIO RISERVATO PER LE ANNOTAZIONI D'UFFICIO

DATA  
PROT. No

Completata dal GEOM. DINO  
Iscritto all'Albo della Provincia di ...

DATA  
Firma:

ACCERTAMENTO GENERALE DELLA PROPRIETA' IMMOBILIARE URBANA

Legge 11 agosto 1939, n. 1249, modificata con D.L. 8 aprile 1948, n. 514

088506

COMUNE

di ARGENTRA

RICEVUTA DI DICHIARAZIONE DI unita' immobiliare urbana:

La ditta (1) GOMBI MARIO

2 Molinella

il 28-9-35

Bentivoglio Giuliana

ha presentato dichiarazione della unita' immobiliare sita nel Comune di ARGENTRA

Localita' S.M. CODIFICATA

Via G. USORZOLI

N.ri civici ..... Scala .....

Piani ..... N.ri interni .....

(1) Segnare i dati anagrafici del solo primo intestatario.

Data di presentazione .....

N. di protocollo (mod. 97 CEU) 188

IL FUNZIONARIO RICEVENTE



RISERVATO ALL'UFFICIO TECNICO ERARIALE

Da riempirsi a cura del dichiarante. - Le indicazioni debbono essere identiche a quelle contenute nella pag. 1 della dichiarazione.

ACCERTI DELLA BILARE Legge 11 modificata n. 514

di *R.*

DI DI

La

Ha

nel

La

di

Da riempirsi a cura del dichiarante. — Le indicazioni debbono essere identiche a quelle contenute nella pag. 1 della dichiarazione.

Plani

(1) grafic testat

Da

IL

ALL'UFFICIO TECNICO ERARIALE

MINISTERO DELLE FINANZE  
 DIREZIONE GENERALE DEL CATASTO E DEI SERVIZI TECNICI  
**NUOVO CATASTO EDILIZIO UR**  
 (R. DECRETO-LEGGE 13 APRILE 1939, N. 659)

Planimetria dell'immobile situato nel Comune di ARGENTA  
 Via S.M. CODIFIL  
 Ditta GOMBI MARIO (n. MOLINELLA il 28-9-1935) e BENTIVOGLIO GIULIANA n. 514

Allegata alla dichiarazione presentata all'Ufficio Tecnico Erariale di FERRARA

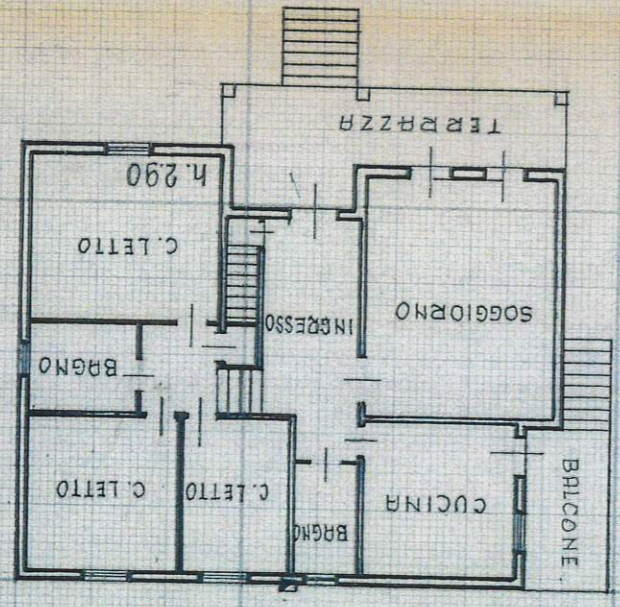

PIANO RALZATO

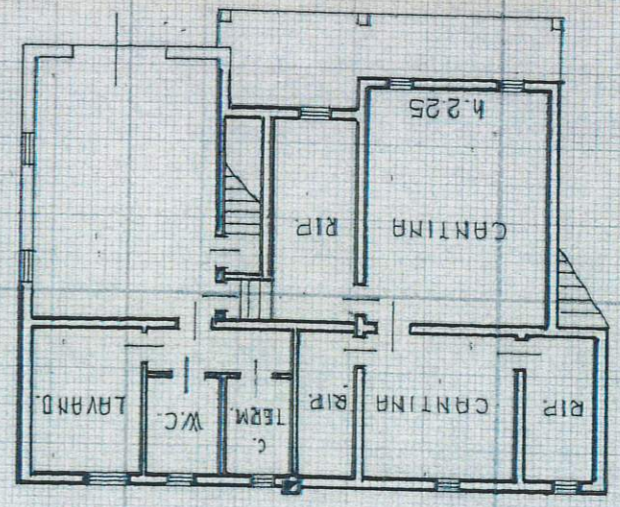

PIANO SCANTINATO

COMUNE DI ARGENTA  
 F.º 38 m. 337-364-362  
 SCALA 1:2000

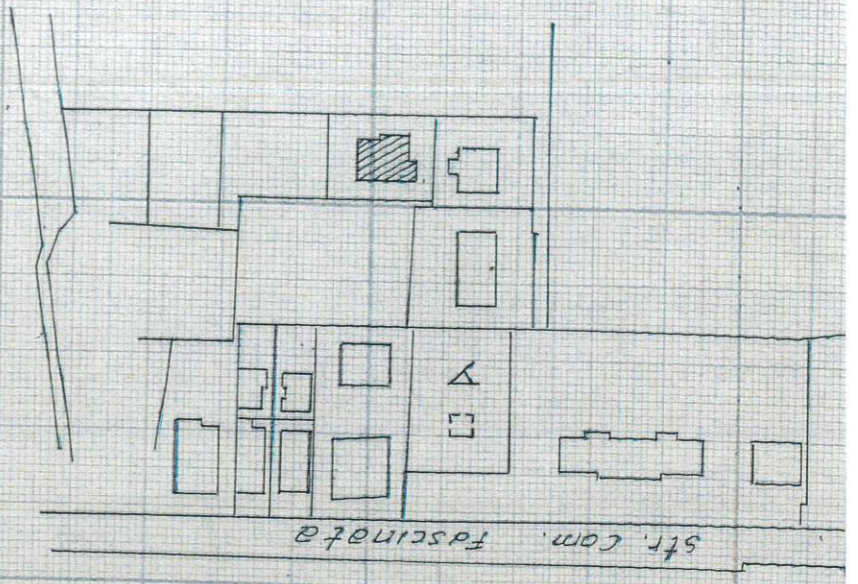

STRADA PRIVATA

CORTE ESCLUSIVA

PROPR. GAMBONI-ZECCHI

PROPR. BONORA

PROPR. MARI