

**Agenzia del Territorio
CATASTO FABBRICATI
Ufficio Provinciale di
Bologna**

Dichiarazione protocollo n. BO0016685 del 28/01/2004

Planimetria di u.i.u. in Comune di Molinella

Via Rovere

civ. 13

Identificativi Catastali:

Sezione:
Foglio: 106
Particella: 35
Subalterno: 2

Compilata da:
Arbitrio Valeria

Iscritto all'albo:
Geometri

Prov. Bologna

N. 2796

Scheda n. 1

Scala 1:200

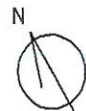
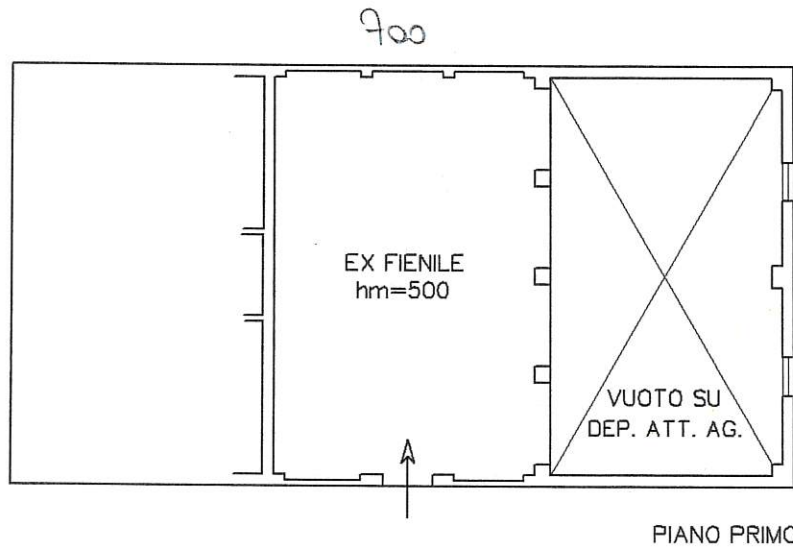
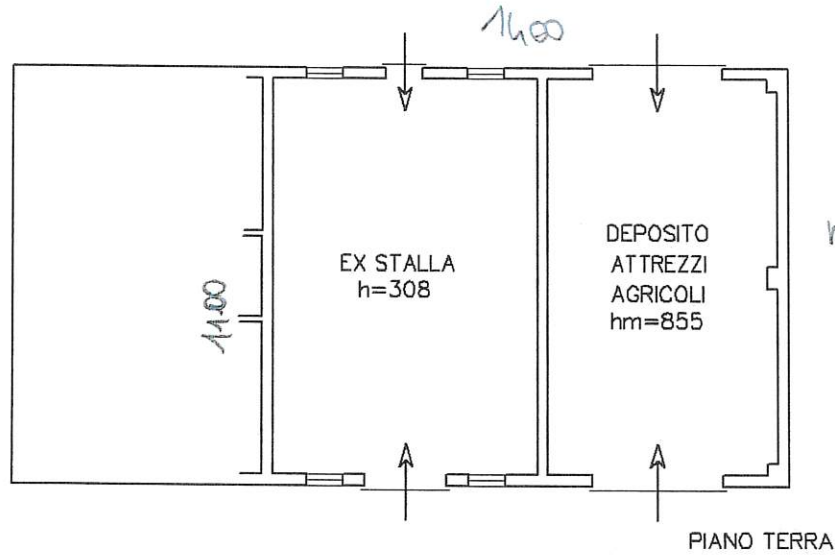

Ultima planimetria in atti

Data: 15/04/2024 - n. T260718 - Richiedente: NBLBRC66H50F288N

Totale schede: 1 - Formato di acquisizione: A4(210x297) - Formato stampa richiesto: A4(210x297)

**Agenzia del Territorio
CATASTO FABBRICATI
Ufficio Provinciale di
Bologna**

Dichiarazione protocollo n. _____ del _____	
Planimetria di u.i.u. in Comune di Molinella	
Via Rovere	civ. 13
Identificativi Catastali: Sezione: Foglio: 106 Particella: 35 Subalterno: 1	Compilata da: Arbitrio Valeria Iscritto all'albo: Geometri Prov. Bologna N. 2796

Scheda n. 2 Scala 1:200

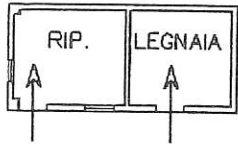

PIANO PRIMO hm.235

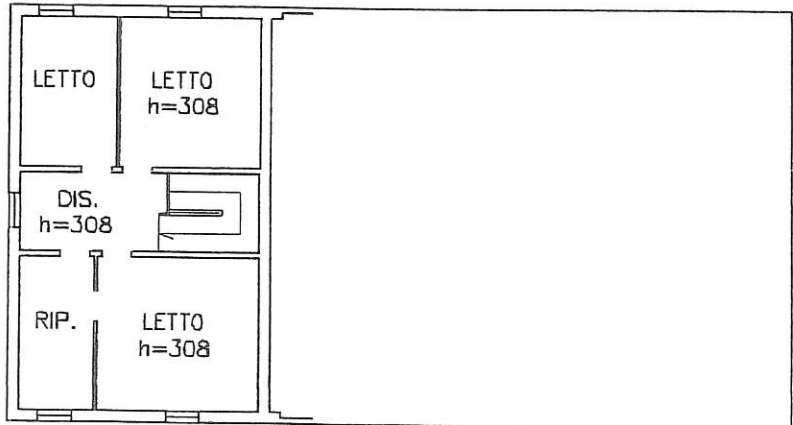

PIANO PRIMO

